



Capítulo 2 VIAS DE ARRIBO

INDICE TEMATICO

Llegadas de visitantes según vías de arribo.

Participación de turismo receptivo por mercados de origen y vías de llegadas (en %).

Llegadas de visitantes por regiones y vías de arribo.

Movimiento de pasajeros en Aeropuertos de la provincia de Tierra del Fuego, Antártida e islas del Atlántico Sur.

Gráfico de llegadas de pasajeros al Aeropuerto Internacional de Ushuaia.

Gráfico de cantidad de vuelos arribados por clase. Evolución mensual.

Estimación de llegadas de pasajeros en el Aeropuerto de Ushuaia según turismo receptivo y turismo emisor.

Entrada de buques de crucero y pasajeros al Puerto de Ushuaia en alta temporada.

Llegadas de pasajeros en crucero al Puerto de Ushuaia según procedencia.

Tránsito de turismo antártico por el Puerto de Ushuaia.

Entrada y salida de buques en el Puerto de Ushuaia según tipo.

Ingreso de personas y vehículos en la provincia vía terrestre. Paso Internacional San Sebastián.

Vías de arribo

RESULTADOS

El crecimiento del turismo en nuestro destino padece una estrecha relación con la participación de las principales vías de acceso. El avión continúa liderando el medio de llegada, aún con una industria de cruceros que también sigue registrando buenos resultados a nivel local y mundial, recibiendo Ushuaia, al 38,2% de los visitantes por esta vía. Las llegadas por carretera, representan la menor participación en la totalidad de arribos (aproximadamente el 10% de la cuota).

Son las Empresas de transporte aéreo el factor que mayor incertidumbre generan en la actividad, condicionando de este modo destinos como el nuestro que, debido a la situación geográfica periférica de Ushuaia, la dependencia con este medio es ineludible. Por eso, el acceso por vía aérea se considera como un eslabón crítico para el desarrollo turístico de la ciudad, al mismo tiempo que determina las condiciones y calidad de vida de la comunidad. Se ha promovido superar las barreras aéreas, concretando operaciones charter directas desde Brasil, referidos en capítulo 1. Un factor sumamente gravitante pudo encontrarse en la consolidación de un trabajo mancomunado entre la Secretaría de Turismo Municipal, el Instituto Fueguino de Turismo y la Confederación Ushuaia Bureau, con apoyo de la Secretaría de Turismo de la Nación a través del Instituto Nacional de Promoción Turística, que ha permitido alcanzar una sinergia adecuada para afrontar las fases operativa, promocional y comercial.

Desembarcaron en el Aeropuerto Internacional de Ushuaia 267.494 personas en el año 2009, registrando un tráfico superior a los 535 mil pasajeros (embarcados y desembarcados). Ello significó un tráfico diario medio de 1.468 personas, y trepó a los 1.934 durante la última temporada alta de turismo. Se comprueba el elevadísimo grado de aerodependencia de Ushuaia como destino turístico, el más alto de Argentina.

Experimentó una caída del 4,2% con respecto al 2008. Por otra parte, el Aeropuerto de Río Grande recibió un movimiento de 87.953 pasajeros -8,6 por ciento por encima del registrado el año anterior, y 12,6 por ciento por debajo del año 2007-. En síntesis, del tráfico aéreo total de la provincia, el 14,1% pasó por este Aeropuerto, mientras que la gran mayoría (85,9%) hizo su entrada por el Aeropuerto Internacional de Ushuaia.

A pesar de ser el sector con mayor crecimiento en la industria del turismo, el año 2009 no resultó ser el de mejor performance. Con una tasa del 9,1% de crecimiento anual desde los últimos diez años, este sector ha registrado su primer resultado negativo en el número de llegadas de cruceristas (-8,8% año 2009; -21,1% temporada 2009/2010). La duración de la temporada de cruceros en estas regiones depende de las condiciones climatológicas.

En Ushuaia, los cruceros permanecen entre 4 y 12 horas, mientras el buque carga provisiones y combustible. La ciudad cerró su temporada de cruceros 2009-2010 con la visita de 91.272 cruceristas, en un total de 302 recaladas - 360 en temporada anterior-.

La Antártida, con un 39% del volumen total de entradas de cruceros durante la última temporada alta, fue el destino preferido, transportando 35.630 pasajeros. La proximidad a Ushuaia convierte al Continente blanco en un destino que se puede acceder y nuestro puerto constituye el principal puerto base, con casi dos entradas diarias.

Sobre 302 viajes que los buques de crucero realizaron operaciones por nuestro Puerto local durante la última temporada alta, 196 entradas tuvieron escala o destino final en el Continente Antártico -según información recabada por la Oficina Antártica del INFUETUR¹-. Es el segmento que mayor crecimiento viene

¹ Informe sobre el tránsito de Turismo Antártico a través de Ushuaia. Temporada 2009/2010. Oficina Antártica, Instituto Fueguino de Turismo.



presentando -2% con respecto a la temporada anterior-. Según la misma fuente, el 97% del tránsito mundial de pasajeros que visitaron el Continente blanco, pasó por el Puerto local, reafirmando año tras año su condición de "puerta de entrada más activa a la Antártida y la Capital Sudamericana de Cruceros Turísticos". Desde el inicio de la actividad, la tendencia creciente del turismo antártico a nivel mundial va acompañada en paralelo del crecimiento de pasajeros que utiliza el Puerto de Ushuaia. Esto es una primera etapa habitual en el ciclo de vida de nuevos y "jóvenes" productos turísticos hasta que se consolidan y se posicionan en los mercados internacionales. En el caso del turismo antártico, esta etapa ha sido extensa debido probablemente a las particularidades del mismo, ya que se trata de un producto no dirigido a grandes masas, sino a un público más minoritario y de intereses especiales.

Como dato estadístico, y continuando con la misma fuente, la media de duración de los viajes a la Antártida osciló entre las 10 y las 26 noches a bordo. La capacidad máxima de los cruceros varió entre 49 y 3100 pasajeros.

Durante la temporada 2009-2010 operaron desde el puerto de la ciudad de Ushuaia 34 buques de turismo hacia el continente antártico, sumando en total 196 viajes (42 viajes menos que la temporada 2008-2009)². Los buques pequeños realizaron 66 viajes transportando 3.931 pasajeros. Los buques medianos llevaron 11.319 pasajeros en 96 viajes, los barcos grandes realizaron 19 viajes con 4.327 pasajeros y por último, las embarcaciones de gran porte llevaron a cabo 15 viajes transportando 16.053 pasajeros³.

Próximo a iniciarse una nueva temporada de cruceros 2010-2011, las proyecciones para la actividad no son muy alentadoras. Se estima una baja que rondará el 20 por ciento con respecto al período anterior, lo que responde a una tendencia instalada hace ya dos temporadas y que tiene situada a la actividad en el peor escenario de los últimos siete años, en parte debido al coletazo final de la crisis internacional en una industria que vive todo con cierto retraso ya que reserva y planifica con dos años de anticipación espacios y rutas, y por lo tanto percibe el impacto de lo que ocurre en la economía con demora. La temporada turística parte en septiembre con las recaladas de las naves regionales Vía Australis y Mares Australis, a las que ya se anunció que en diciembre se sumará (en reemplazo de la última) el crucero Stella Australis, lo que permitirá una mayor actividad. De los cruceros internacionales que pasarán por la Patagonia la próxima temporada, a Ushuaia llegarán todos, con 37 recaladas, mientras que sólo cuatro harán arribo a Punta Arenas y totalizarán once viajes.

El flujo de visitantes que llegaron a la provincia por carretera fue de 167.564 personas, de las cuales el 76% fueron turistas argentinos y residentes ingresados y el 24 por ciento restante extranjeros. Se registró un crecimiento del 12,2% de ingresos entre el 2008 y el 2009.

Las estadísticas actuales no hacen una descripción específica de la conectividad por tierra a Ushuaia, sino a la Isla Grande de Tierra del Fuego, a través del Paso Internacional San Sebastián, que no permite establecer cuántos de los 50 mil vehículos registrados en San Sebastián, llegan efectivamente a Ushuaia. Se presentan los siguientes datos como referencia.

² Esta baja se debe a diversos inconvenientes ya sea en el estado técnico o de las normas de seguridad con el que se encontraban las embarcaciones al momento de iniciar el viaje, entre otros.

³ Los buques han sido agrupados de acuerdo a la capacidad máxima de pasajeros en Pequeños: hasta 100 pasajeros, Medianos: entre 101 y 299 pasajeros, Grandes: entre 300 y 499 pasajeros, De gran porte: desde 500 pasajeros. Oficina Antártica del Instituto Fueguino de Turismo.



LLEGADAS DE VISITANTES SEGUN VIAS DE ARRIBO (en %)

	2007			2008			2009		2010	
	Vía Aérea	Vía Terrestre	Vía Marítima	Vía Aérea	Vía Terrestre	Vía Marítima	Vía Aérea y terrestre	Vía Marítima	Vía Aérea y terrestre	Vía Marítima
Enero	44,2	6,0	49,8	40,0	5,7	54,2	45,8	54,2	48,7	51,3
Febrero	38,5	4,9	56,6	39,2	4,0	56,8	40,9	59,1	42,0	58,0
Marzo	48,9	6,0	45,2	40,2	3,9	55,9	46,6	53,4	60,5	39,5
Abril	75,5	13,4	11,1		84,5	15,5	69,0	31,0	84,8	15,2
Mayo	84,9	15,1	-	-	100,0	-	100,0	-	100,0	-
Junio	79,4	20,6	-	-	100,0	-	100,0	-	100,0	-
Julio	75,7	24,3	-	-	100,0	-	100,0	-		
Agosto	81,2	18,8	-	-	100,0	-	100,0	-		
Septiembre	77,6	20,0	2,3	-	97,5	2,5	97,7	2,3		
Octubre	74,2	18,4	7,4	-	90,9	9,1	95,8	4,2		
Noviembre	65,6	11,7	22,7	-	74,6	25,4	75,8	24,2		
Diciembre	41,2	8,9	49,9	-	42,5	57,5	46,8	53,2		
TOTAL	54,3	10,0	35,7	*59,6		40,4	*61,8	38,2		

* No se ha podido desagregar la información de registros de pasajeros en hoteles a la fecha de presentación de resultados.

Fuente: Registros de hoteles, Prefectura Naval Argentina-Ushuaia, Gendarmería Nacional-Escuadrón 44°.

Elaboración: Secretaría de Turismo-Municipalidad de Ushuaia.

PARTICIPACION DEL TURISMO RECEPTIVO POR MERCADOS DE ORIGEN Y VIAS DE LLEGADA (en %)

Procedencia	2005			2006			2007		
	vía terrestre y aérea	vía Marítima	total de arribos	vía terrestre y aérea	vía marítima	total de arribos	vía terrestre y aérea	vía marítima	total de arribos
Argentina	59.138	441	59.579	58.641	1.352	59.993	74.266	2.023	76.288
América Latina	8.290	3.060	11.350	9.404	3.994	13.398	13.846	6.347	20.193
América del Norte	10.393	38.658	49.051	9.887	48.433	58.320	12.178	46.072	58.250
Europa	54.807	17.548	72.355	53.767	25.961	79.728	58.887	31.469	90.355
Asia, África y Pacífico	7.599	5.040	12.639	8.204	6.638	14.842	9.387	7.543	16.930
TOTAL	140.227	64.747	204.974	139.903	86.378	166.288	168.564	93.454	262.016

Fuente: Registros de hoteles, Prefectura Naval Argentina-Ushuaia, Gendarmería Nacional-Escuadrón 44°.

Elaboración: Secretaría de Turismo - Municipalidad de Ushuaia.

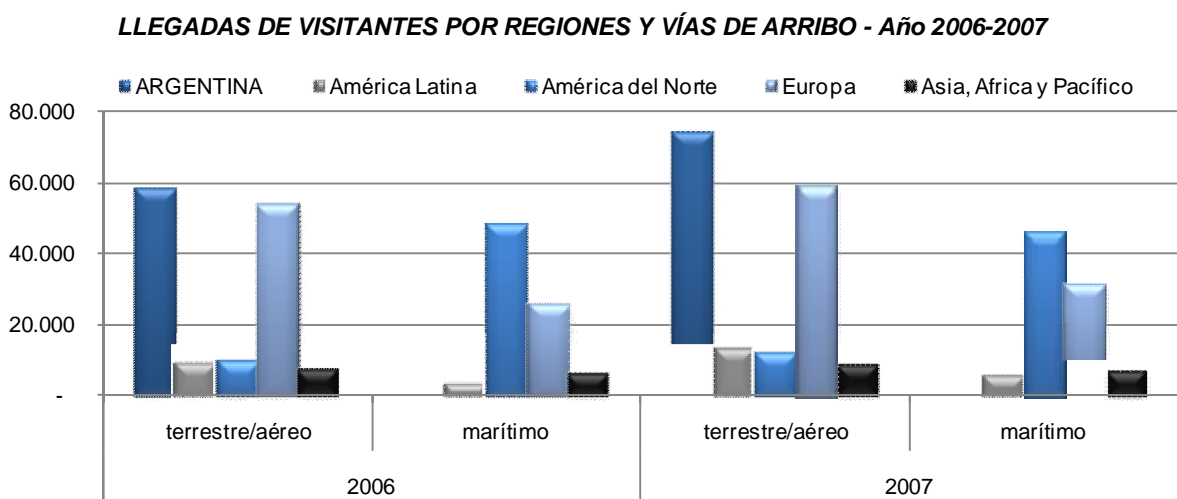
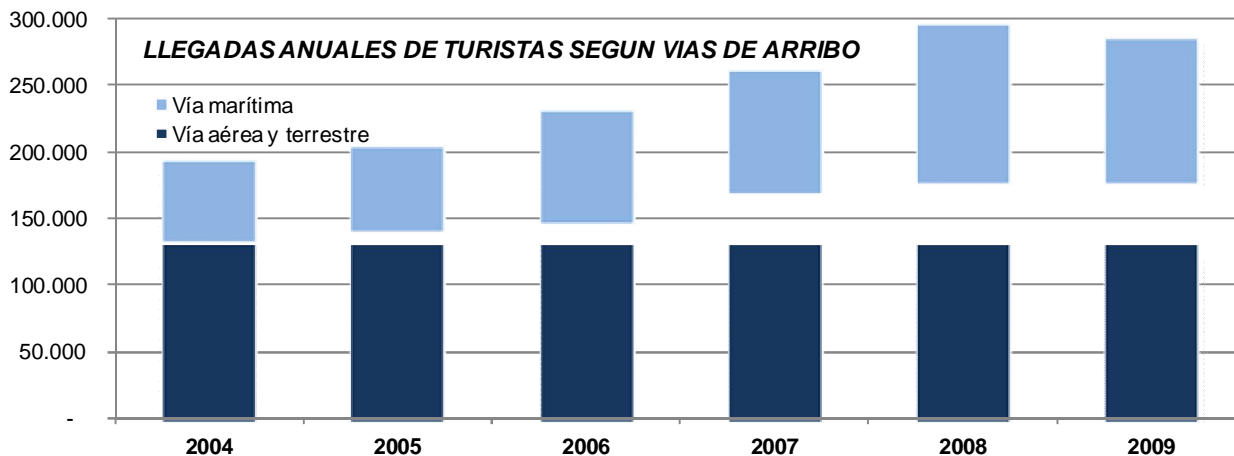

TRÁFICO DE PASAJEROS EN LOS AEROPUERTOS DE LA PROVINCIA DE TIERRA DEL FUEGO

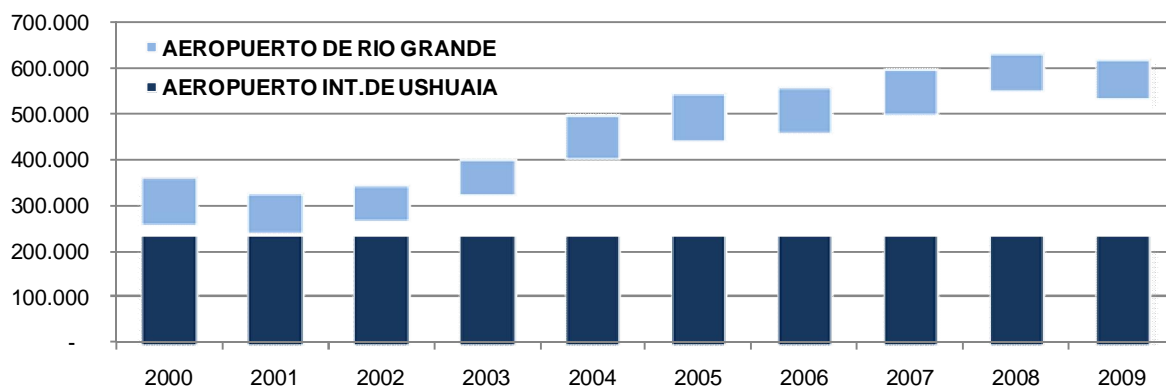

MOVIMIENTO DE PASAJEROS EN AEROPUERTOS DE TIERRA DEL FUEGO

Período	AEROPUERTO USHUAIA				AEROPUERTO RÍO GRANDE		
	Desembarcados	Embarcados	Tráfico Total	Tráfico medio diario	Desembarcados	Embarcados	Tráfico Total pax/día
Total 1992	75.458	84.307	159.765				
Total 1993	79.272	78.820	158.092	433			n/d.
Total 1994	99.874	100.402	200.276	549			n/d.
Total 1995	102.167	103.371	205.538	563			n/d.
Total 1996	97.436	104.058	201.494	552			n/d.
Total 1997	109.777	110.822	220.599	604			n/d.
Total 1998	118.403	117.497	235.900	646	65.697	65.021	130.718
Total 1999	124.399	121.422	245.821	637	67.580	66.871	134.451
Total 2000	139.335	122.393	261.728	717	52.498	53.347	105.845
Total 2001	123.321	119.982	243.303	667	45.114	44.299	89.413
Total 2002	136.483	132.463	268.946	737	38.063	39.942	78.005
Total 2003	166.590	160.490	327.080	896	39.157	37.836	76.993
Total 2004	204.497	198.549	403.046	1.104	51.606	48.029	99.635
Total 2005	227.393	218.825	446.218	1.223	51.224	53.639	104.863
Total 2006	233.129	227.601	460.730	1.262	51.837	50.989	102.826
Total 2007	260.695	258.880	519.575	1.423	50.780	50.080	100.860
Total 2008	279.175	275.439	554.614	1.519	40.751	40.483	81.234
Ene-09	33.693	35.338	69.031	2.301	5.662	5.805	11.467
Feb-09	31.934	30.122	62.056	2.069	3.421	3.286	6.707
Mar-09	20.592	21.197	41.789	1.393	4.566	4.191	8.757
Abr-09	15.371	15.946	31.317	1.044	4.194	4.266	8.460
May-09	13.867	14.391	28.258	942	3.910	4.185	8.095
Jun-09	14.119	13.796	27.915	931	3.800	3.546	7.346
Jul-09	18.287	17.189	35.476	1.183	4.962	4.875	9.837
Ago-09	16.055	16.188	32.243	1.075	4.241	4.210	8.451
Sep-09	17.032	17.510	34.542	1.151	4.726	4.372	9.098
Oct-09	21.843	21.132	42.975	1.433	3.225	3.273	6.498
Nov-09	33.057	30.908	63.965	2.132	-	-	-
Dic-09	31.644	34.481	66.125	2.204	1.532	1.705	3.237
año 2009	267.494	268.198	535.692	1.468	44.239	43.714	87.953
Ene-10	34.947	35.888	70.835	2.361	4.375	4.834	9.209
Feb-10	29.190	28.506	57.696	1.923	4.029	4.047	8.076
Mar-10	24.137	23.567	47.704	1.590	4.262	4.268	8.530
Temp2009-2010	174.818	174.482	349.300	1.941	17.423	18.127	35.550
Abr-10	15.309	15.732	31.041	1.035	3.943	3.888	7.831
May-10	11.080	11.808	22.888	763	4.170	3.944	8.114

n/d.: datos no disponibles.

Nota: Las cifras deben considerarse como estimadas y se efectuaron sobre la base de compañías aerocomerciales.

Fuente: Dirección Provincial de Aeropuertos- Aeropuerto Internacional Malvinas Argentinas (AIUMA, Dirección de Turismo-Municipalidad de Río Grande.

Elaboración: Secretaría de Turismo - Municipalidad de Ushuaia.

TRÁFICO DE PASAJEROS EN LOS AEROPUERTOS DE LA PROVINCIA DE TIERRA DEL FUEGO - AÑO 2009

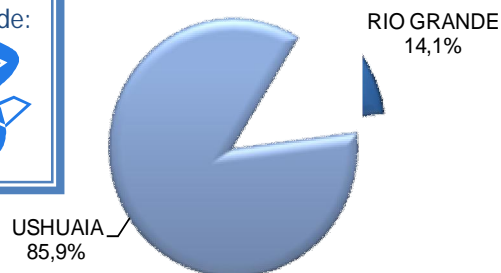
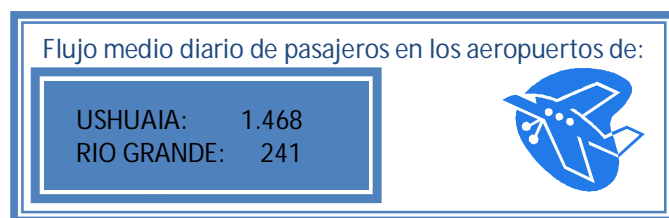

TRAFICO DE PASAJEROS EN EL AEROPUERTO INTERNACIONAL DE USHUAIA "Malvinas Argentinas"

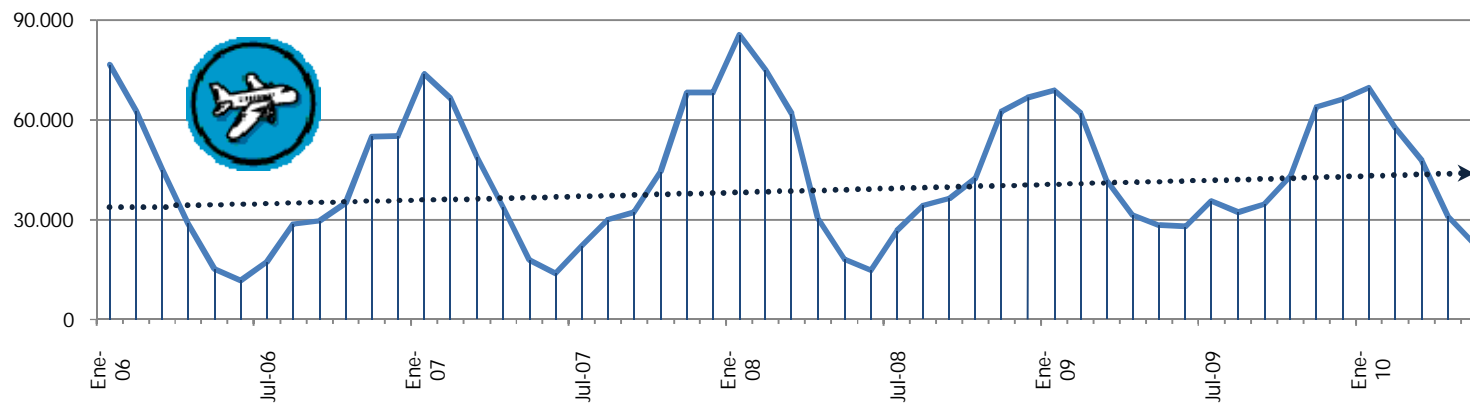

**ESTIMACION DE LLEGADAS DE PASAJEROS EN EL AEROPUERTO INTERNACIONAL DE USHUAIA
SEGÚN TURISMO RECEPTIVO Y TURISMO EMISIVO (residente local)**

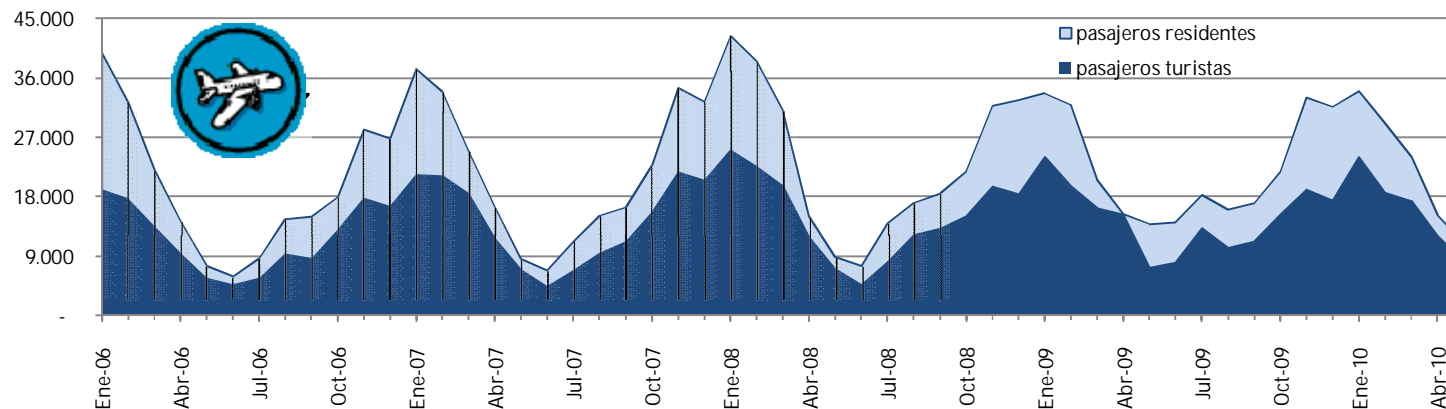

ENTRADAS DE BUQUES DE CRUCERO Y PASAJEROS AL PUERTO DE USHUAIA EN ALTA TEMPORADA												
	2004/2005		2005/2006		2006/2007		2007/2008		2008/2009		2009/2010	
	buques	pasajeros	buques	pasajeros	buques	pasajeros	buques	pasajeros	buques	pasajeros	buques	pasajeros
Sep.	1	87	1	117	3	183	3	264	4	343	3	269
Oct.	4	1.667	5	498	13	1.188	12	1.238	14	1.494	12	675
Nov.	29	2.774	34	5.639	45	5.380	45	6.363	43	6.664	38	6.088
Dic.	60	10.647	64	9.801	70	14.458	74	20.383	76	24.822	61	19.806
Ene.	76	21.556	77	20.337	87	21.071	92	29.640	80	28.396	73	25.311
Feb.	61	17.806	80	25.911	83	27.504	86	29.658	81	28.356	70	25.641
Mar.	35	6.974	47	16.778	48	15.176	54	24.862	50	18.708	41	11.317
Abr.	8	2.356	9	2.143	8	1.453	11	2.172	12	6.846	4	2.165
TOTAL	273	63.867	317	81.224	357	86.413	377	114.580	360	115.629	302	91.272
Promediopax/barco		234		256		242		304		321		302

Nota: Incluye pasajeros en tránsito, embarcados y desembarcados.

Fuente: Prefectura Naval Argentina - Ushuaia, Dirección Provincial de Puertos-Delegación Puerto de Ushuaia.

Elaboración: Secretaría de Turismo-Municipalidad de Ushuaia.

LLEGADAS DE PASAJEROS EN CRUCERO AL PUERTO DE USHUAIA SEGÚN PROCEDENCIA

Evolución por temporadas

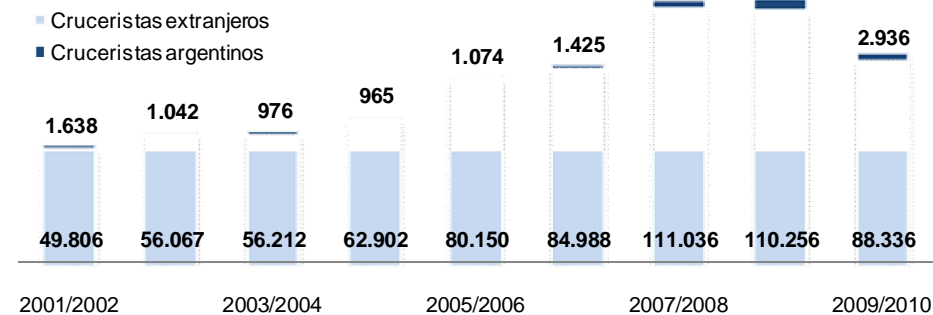

LLEGADAS MENSUALES DE PASAJEROS EN CRUCERO POR TEMPORADAS

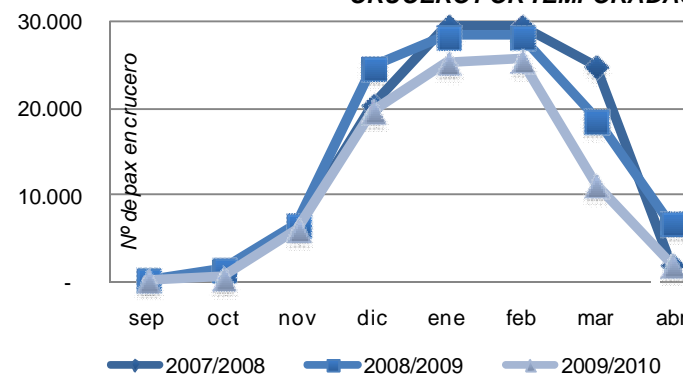

LLEGADAS DE BUQUES DE TURISMO Y PASAJEROS EN EL PUERTO DE USHUAIA

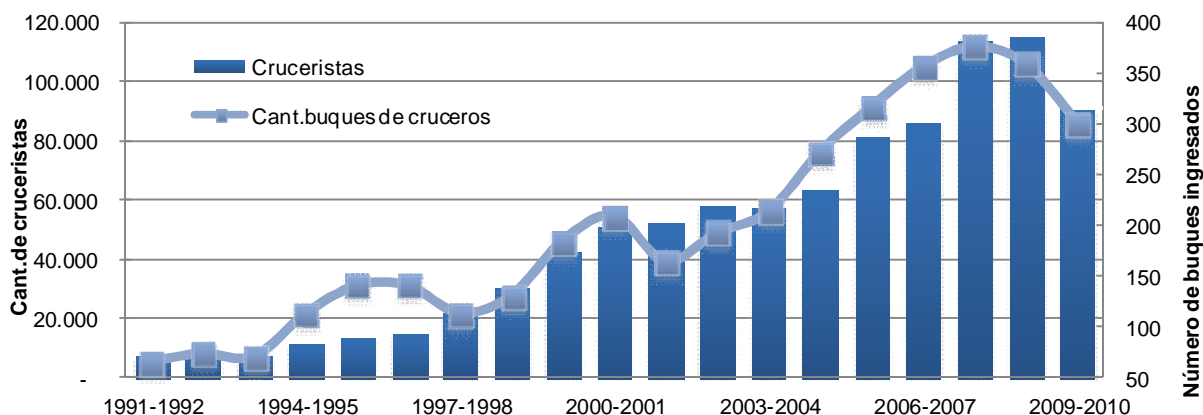

TRANSITO DE TURISMO ANTARTICO POR EL PUERTO DE USHUAIA POR TEMPORADAS DE VERANO

temporada	tránsito mundial	% sobre tránsito mundial	tránsito Puerto de Ushuaia			% de particip. sobre total cruceristas en Puerto local
			Nº de pasajeros	Nº de buques	Cant. Total de viajes	
1992-1993	6.458	64%	4.116	8	35	45,1%
1993-1994	7.957	59%	4.689	9	43	59,2%
1994-1995	8.185	89%	7.325	13	84	63,8%
1995-1996	9.212	90%	8.322	14	105	58,9%
1996-1997	7.322	87%	6.389	11	94	42,5%
1997-1998	9.380	91%	8.560	11	83	29,4%
1998-1999	9.850	93%	9.135	14	93	30,1%
1999-2000	13.650	95%	12.967	17	120	30,4%
2000-2001	12.260	94%	11.489	15	106	22,4%
2001-2002	13.465	95%	12.886	15	107	24,4%
2002-2003	15.454	96%	15.086	19	123	25,7%
2003-2004	25.406	90%	22.817	25	157	39,5%
2004-2005	27.324	--	--	29	190	
2005-2006	31.287	91%	28.440	27	206	35,0%
2006-2007	35.598	93%	33.198	37	236	38,4%
2007-2008	46.069	97%	44.605	39	257	38,9%
2008-2009	37.858	92%	34.913	34	238	30,2%
2009-2010	36.642	97%	35.630	34	196	39,0%

s/d. No han sido contabilizados los datos de pasajeros correspondientes a la temporada 2004-2005.

Fuente: Oficina Antártica del Instituto Fueguino de Turismo

Elaboración: Secretaría de Turismo-Municipalidad de Ushuaia

TRANSITO DE PASAJEROS EN BUQUES DE TURISMO POR EL PUERTO DE USHUAIA SEGÚN LUGAR DE DESTINO POR TEMPORADAS

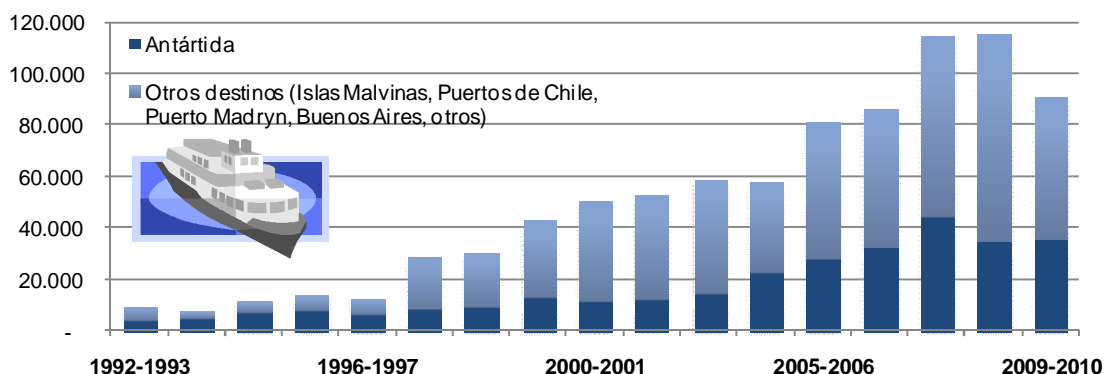

No han sido contabilizados los datos de pasajeros correspondientes a la temporada 2004-2005.
Elaboración propia con datos aportados por la Oficina Antártica del Instituto Fueguino de Turismo

ENTRADA Y SALIDA DE BUQUES EN EL PUERTO DE USHUAIA						
Período	Tipo de buque					TOTAL
	Turismo	Pesca	Carga	Frío	Otros *	
Total 1995	133	103	82	43	8	369
Total 1996	143	94	69	38	25	369
Total 1997	132	73	87	35	32	359
Total 1998	153	58	96	32	38	377
Total 1999	139	64	75	27	26	331
Total 2000	185	65	85	29	35	399
Total 2001	173	52	94	19	42	380
Total 2002	164	85	85	15	41	390
Total 2003	198	76	84	14	48	420
Total 2004	253	95	101	22	49	520
Total 2005	276	63	101	10	69	519
Total 2006	338	68	108	5	61	580
Total 2007	355	66	88	3	55	577
Total 2008	373	66	76	29	28	572
	65,2%	11,5%	13,3%	5,1%	4,9%	100,0%
temp.alta 2008-2009	336	38	37	34	17	462
	72,7%	8,2%	8,0%	7,4%	3,7%	100,0%

Nota: las cantidades corresponden a entradas efectuadas por buques de más de 25 metros de eslora.
* corresponde a buques militar, científico, apoyo y tanque, entre otros.
Fuente: Dirección Provincial de Puertos - Delegación Puerto de Ushuaia.
Elaboración: Secretaría de Turismo-Municipalidad de Ushuaia.

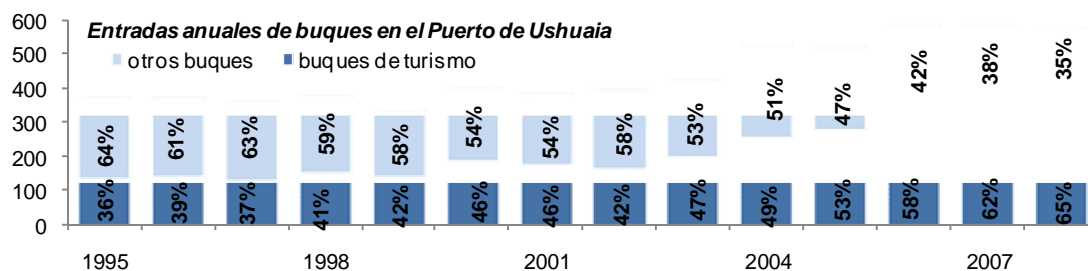

INGRESO DE PERSONAS Y VEHÍCULOS * EN LA PROVINCIA VIA TERRESTRE - Paso Internacional San Sebastián												
Período	2008				2009				2010			
	Total	Arg	Extr	Cant. de vehículos	Total	Arg	Extr	Cant. de vehículos	Total	Arg	Extr	Cant. de vehículos
Enero	37.752	29.652	8.100	11.308	37.530	29.519	8.011	3.949	39.022	29.852	9.170	10.047
Febrero	34.614	27.905	6.709	10.296	33.375	26.834	6.541	8.852	33.370	26.254	7.116	9.062
Marzo	22.060	16.950	5.110	8.669	16.507	12.689	3.818	5.282	17.440	13.160	4.280	5.920
Abril	10.481	7.949	2.532	3.878	11.392	9.284	2.108	4.258	-	-	-	-
Mayo	7.936	6.162	1.774	3.396	6.725	5.556	1.169	2.819				
Junio	5.744	4.100	1.644	3.136	4.847	3.909	938	2.303				
Julio	6.433	5.365	1.068	4.166	s/d	s/d	s/d	2.733				
Agosto	9.545	7.697	1.848	4.007	7.703	5.721	1.982	3.082				
Septiembre	9.990	7.497	2.493	3.603	8.153	6.294	1.859	4.000				
Octubre	12.308	9.490	2.818	4.445	11.627	9.038	2.589	4.177				
Noviembre	14.222	9.247	4.975	4.170	14.373	9.575	4.798	4.466				
Diciembre	16.207	10.195	6.012	4.444	15.332	9.481	5.851	4.604				
TOTAL	187.292	142.209	45.083	65.518	167.564	127.900	39.664	50.525	89.832	69.266	20.566	25.029

s/d. datos no disponibles.

Fuente: Gendarmería Nacional- Escuadrón 44º

Elaboración: Secretaría de Turismo-Municipalidad de Ushuaia.

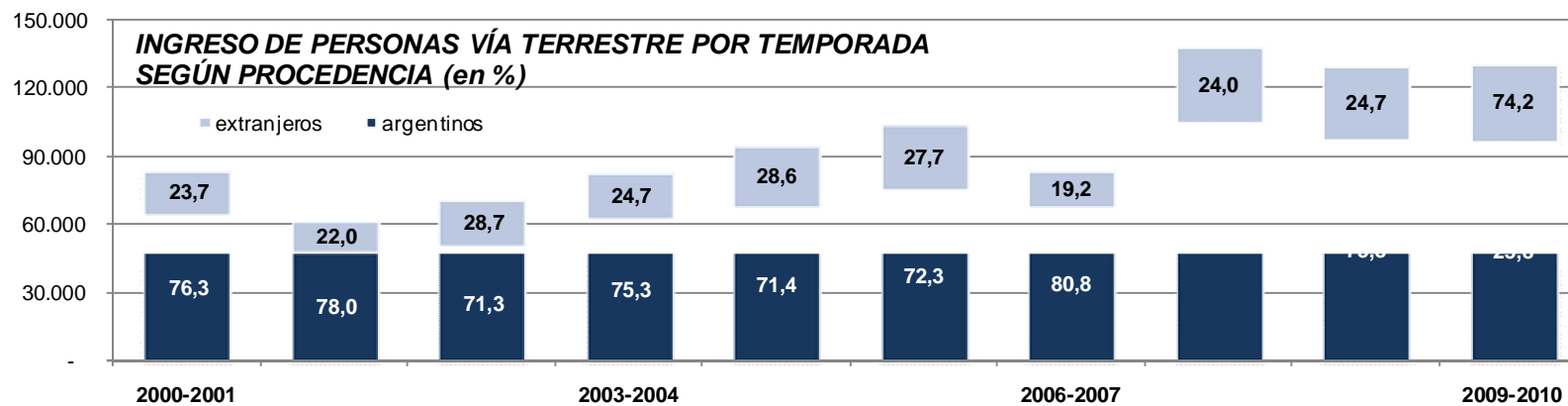

INGRESO DE VEHICULOS POR EL PASO SAN SEBASTIAN (PROVINCIA DE TIERRA DEL FUEGO) SEGÚN TIPO

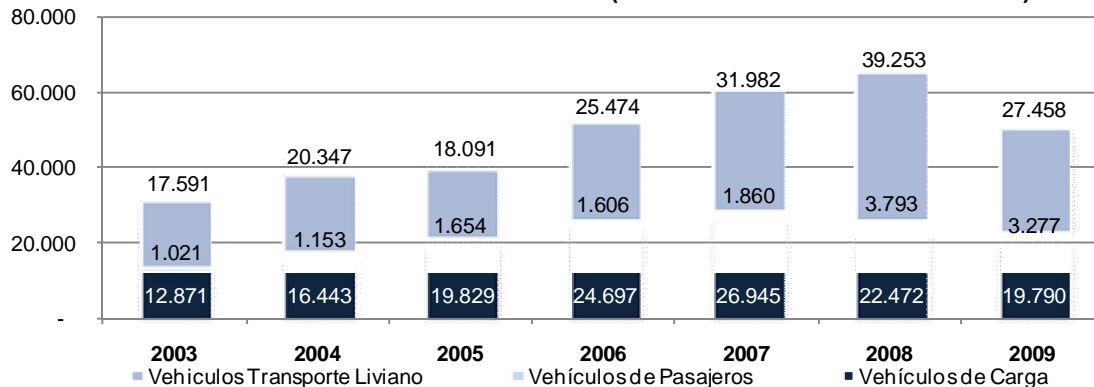

INGRESO DE PERSONAS POR EL PASO INTERNACIONAL SAN SEBASTIÁN (PROVINCIA DE TIERRA DEL FUEGO) - PRINCIPALES MERCADOS INTERNACIONALES

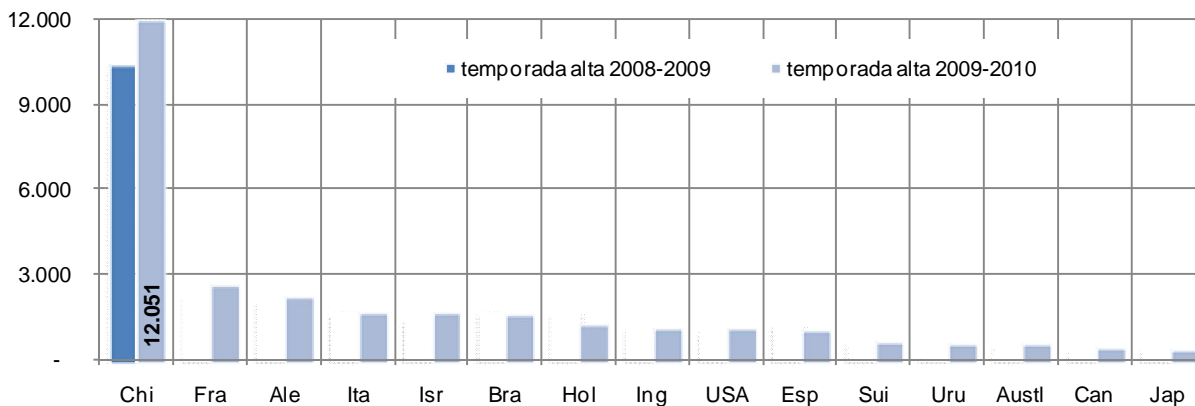

Fuente: Gendarmería Nacional – Escuadrón 44º

